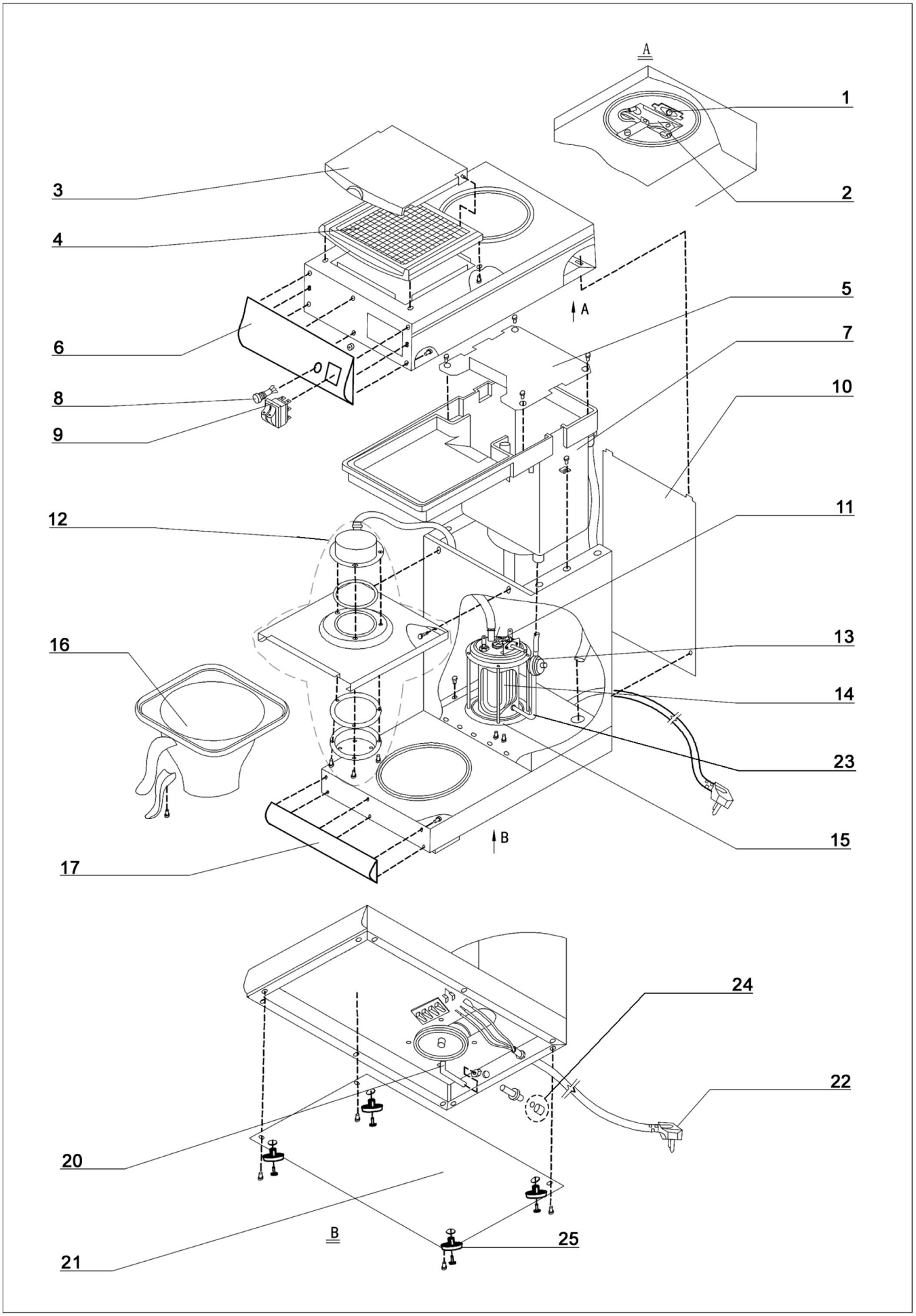

Bartscher	Kaffeemaschine "Contessa 1002" Artikel-Nr.: A190.043	Explosionszeichnung 29.08.2011	Seite 1/2

Pos.	Artikelbeschreibung	Description of item	Artikel Nr./Item No.
1	Thermostat	thermostat	A041306
2	Heizelement oben	heat element for warm keeping	A01900412
3	Wassertankdeckel	lid of water tank	A019004111
4	Sieb für Wassertank	sieve of water tank	A019004112
5	Wassertankabdeckung	cover for water tank	019004814
6	Bedienblende	front cover	A041312
7	Wassertank	water tank	A019004114
8	Kontrolllampe, rot	indicator light, red	A019004110
9	Schalter	switch	A037146
10	Rückwand	back cover	019004813
11	Sicherheitsthermostat	safety thermostat	A041314
12	Halterung mit Brühauslass zum Filterkorb kompl., mit Dichtung	holder of filter compl., with gasket	A01900418
13	Druckwächter	pressure switch	A019004113
14+15	Boiler mit Heizung bis 04.2008	tank with heating element until 04.2008	01900481
	Boiler mit Heizung ab 04.2008	tank with heating element from 04.2008	01900482
16	Filterkorb	filter	A01900413
17	Blende unten	bottom cover	A019004317
20+23	Wasserschläuche komplett-Satz	water tube (inlet outlet)	A01900433
21	Bodenplatte	bottom plate	A019004321
22	Anschlusskabel mit Stecker	power cord with plug	A0ND023
23	Zulauf-/ Ablaufschlauch	water tube (inlet outlet)	=> Pos. 20
24	Ablassschraube mit Dichtung bis 04.2008	screw with gasket until 04.2008	A01900414
	Ablassschraube mit Dichtung ab 04.2008	screw with gasket from 04.2008	A041319
25	Fuß	foot	A01900411
o.Abb./no.pic	Edelstahl-Isolierkanne	stainless steel can	A190122
o.Abb./no.pic	Deckel zur Edelstahl-Isokanne ab 01.2008 Set (2 Stück)	lid of stainless steel can from 01.2008 (2 pcs.)	0190122
o.Abb./no.pic	Filterpapier, 1000 Stück Packung	filter papier 1000 pcs.	190013
o.Abb./no.pic	Karton für Kaffeemaschine	giftbox	A0190043V